

LEGENDA PSC:

- Territorio urbanizzato**
 - Centro storico (Art. 4.2)
 - Area produttiva comunale (Art. 4.4)
 - Area produttiva comunale da riqualificare (Art. 4.5)
 - Polo funzionale (Art. 4.7)
 - Ambito urbano consolidato (Art. 4.3)
 - Ambito produttivo sovracomunale (Art. 4.4)
 - Ambito turistico-ricettivo (Art. 4.6)
- Territorio urbanizzabile già pianificato**
 - Ambito per nuovi insediamenti prevalentemente residenziali - PRG (Art. 5.2)
 - Ambito per nuovi insediamenti produttivi comunali - PRG (Art. 5.2)
 - Ambito per nuovi insediamenti turistico-ricettivi comunali - PRG (Art. 5.2)
 - Ambito per nuovi insediamenti prevalentemente residenziali (Art. 5.3)
 - Ambito per nuovi insediamenti produttivi comunali (Art. 5.3)
 - Ambito per nuovi insediamenti turistico-ricettivi comunali (Art. 5.3)
 - Ambito per nuovi insediamenti integrati - PRG (Art. 5.2)
 - Ambito per nuovi insediamenti produttivi sovracomunali - PRG (Art. 5.2)
 - Ambito per nuovi insediamenti integrati (Art. 5.3)
 - Ambito per nuovi insediamenti produttivi sovracomunali (Art. 5.3)
 - Numero identificativo ambito per nuovi insediamenti
- Territorio rurale**
 - Area di valore naturale ed ambientale (Art. 6.6)
 - Ambito agricolo di rilievo paesaggistico (Art. 6.7)
 - Ambito ad alta vocazione produttiva agricola di pianura (Art. 6.8)
 - Ambito agricolo di periferie interne paesaggistiche (Art. 6.7)
 - Ambito agricolo di valorizzazione paesaggistica (Art. 6.7)
 - Ambito agricolo perurbano (Art. 6.9)
- Dotazioni strutturali previste**
 - Spazio collettivo comunale (Art. 8)
 - Situazione di Verde o Cimario
 - Dotazione ecologica ambientale (Art. 8 - 8.5)
 - Intervento di mitigazione e ripristino ambientale
 - Sicurezza idraulica del territorio (Art. 7)
 - Cassa di espansione
 - Attrezzatura tecnologica (Art. 7)
 - Adattamento impianto esistente rifiuti
 - Dotazione ecologica ambientale (Art. 8)
 - Parco extraurbano
 - Dotazione ecologica ambientale (Art. 8 - 8.5)
 - Parco collettivo in ambito naturalistico
 - Funzionalità idraulica del territorio (Art. 7)
 - Bacino di laminazione

TAVOLA 3.07 PSC - STATO ATTUALE



TAVOLA 3.07 PSC - PROPOSTA DI VARIANTE



Studio Associato NE.MA
 Via Confine 24/a
 48015 - Cervia (RA)

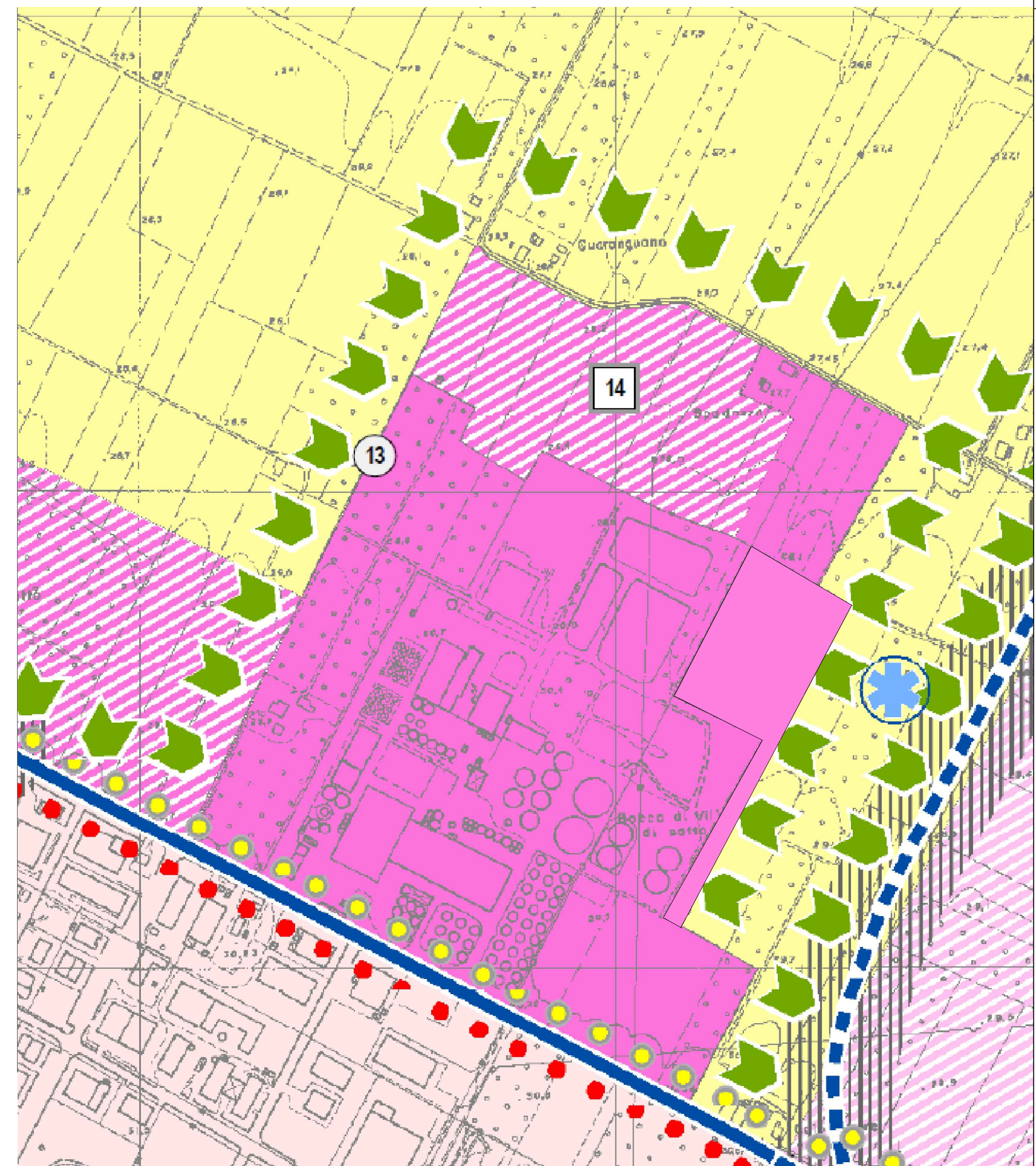
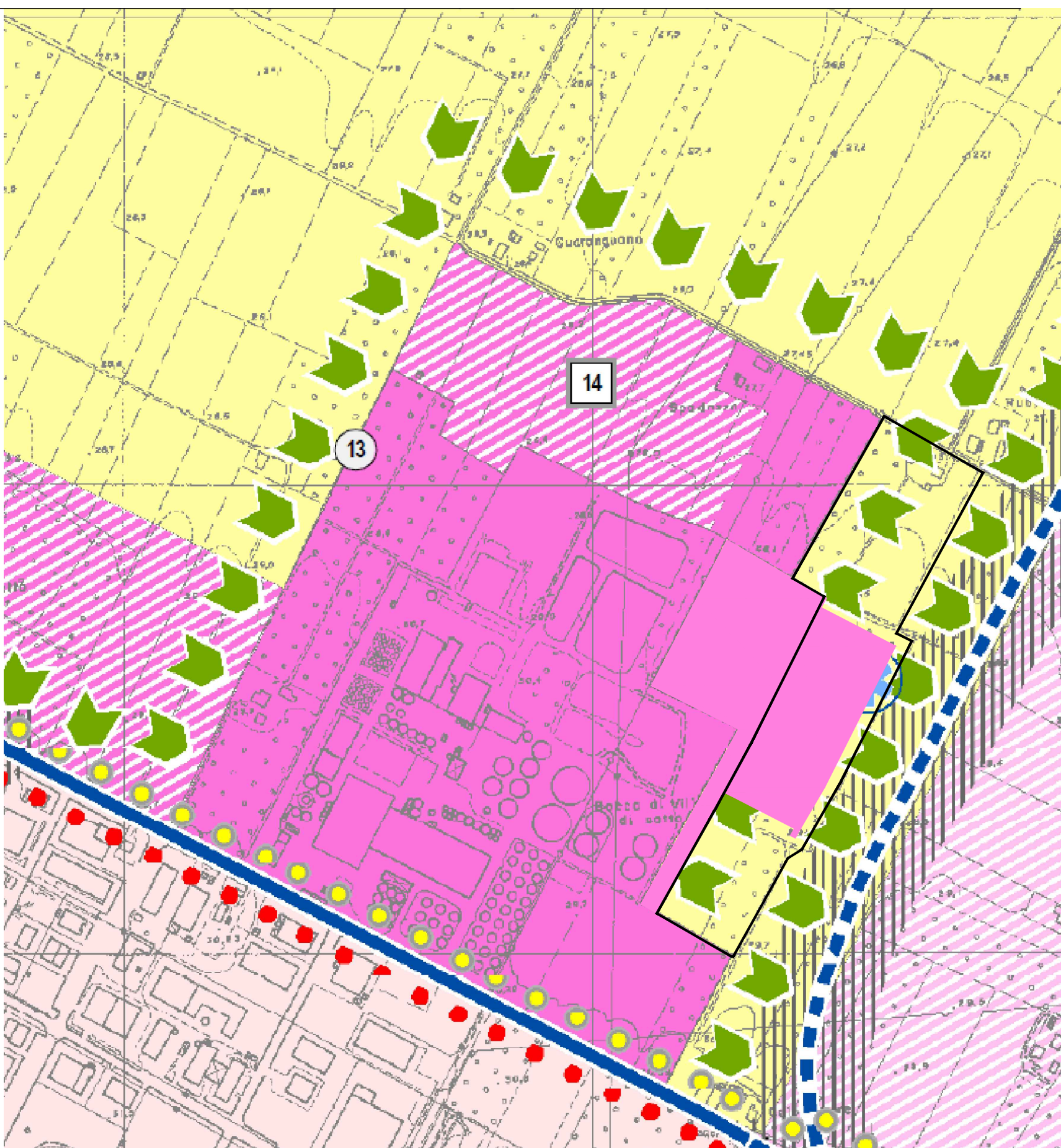

**PROCEDIMENTO UNICO PER MODIFICA
 NON SOSTANZIALE AD IMPIANTO PER LA
 PRODUZIONE DI BIOMASSE
 COMBUSTIBILI E AMMENDANTE
 COMPOSTATO VERDE MEDIANTE LA
 VALORIZZAZIONE DI SCARTI VEGETALI E
 LIGNO-CELLULOSICI PER AMPLIAMENTO
 PIAZZALI DI DEPOSITO ACV**

**PROCEDIMENTO UNICO
 EX ART. 53 L.R. 24/2017**

Progetto definitivo:

7.4 PLANIMETRIA STATO ATTUALE E PROPOSTA DI VARIANTE PSC

Il tecnico incaricato:
 Ing. David Negrini
 T - 351 803 8331
 @ - davidnegrini2@gmail.com

Data: **SETTEMBRE 2020**

Scala: **1:5.000**

Revisioni:

REV.	DESCRIZIONE	DATA
00	EMISSIONE	SETTEMBRE 2020
01	CONFERENZA DEI SERVIZI	FEBBRAIO 2021
02	2° CONFERENZA DEI SERVIZI	MAGGIO 2021